



mira más allá

BIENVENIDOS



CURSO

2019 - 2020



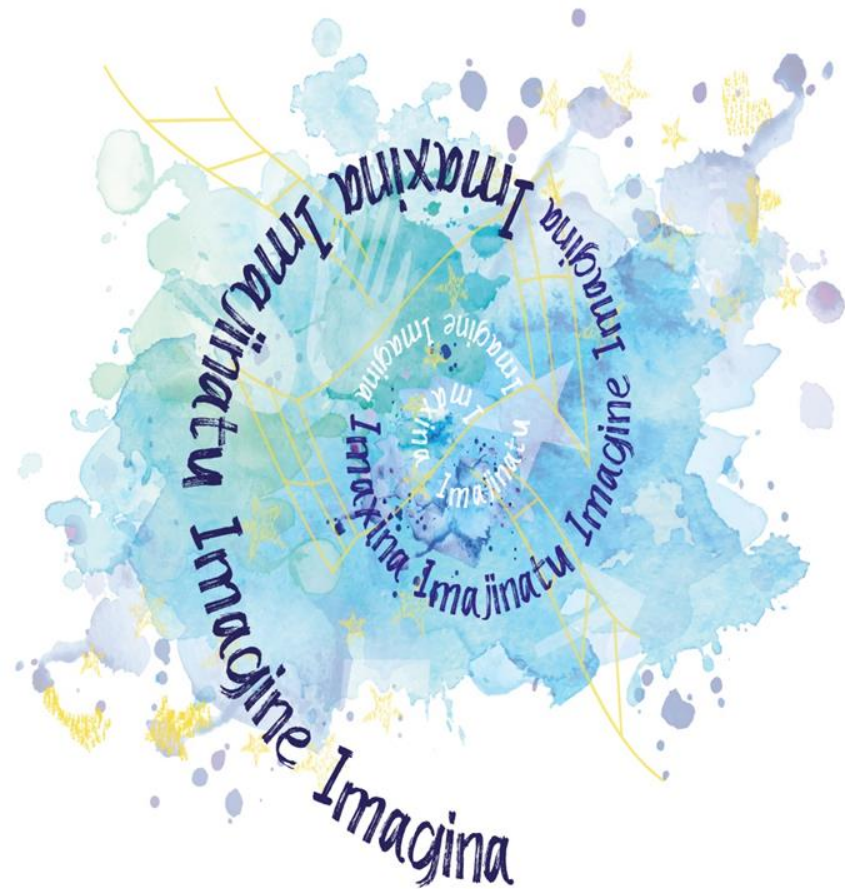

El Equipo Directivo,  
junto a todo el  
Claustro, les da la  
**BIENVENIDA** a  
este nuevo curso  
escolar 2019/20



# 1. INFORMACIONES GENERALES

## HORARIOS

- **Director General:** De lunes a viernes de 9:00 a 9:45h.
- **Jefe de Estudios INF/EP:** Martes y jueves 9:00 a 10:00h
- **Jefe de Estudios ESO:** Martes 11:50-12:50 y jueves 10:50 a 11:50h
- **Secretaría:** Lunes y martes de 8:30 a 10:30h
- **Orientadora:** Lunes y miércoles de 9:30 a 10. 30h.
- **Tutorías:** Martes de 16:30 a 17:00h y de 18:30 a 19:00h.
- **Venta de uniformes:** Miércoles 9:00 a 10:00/ Viernes 17:00 a 18:00h
- **Librería:** Servicio a los alumnos durante el recreo
- **AMPA:** Miércoles 9:00 a 10:00/ Viernes 17:00 a 18:00h



# 1. INFORMACIONES GENERALES

## NORMAS I - INF/ PRIM

- **Entradas:** La puerta de entrada se abrirá a las 08:50h. Los padres/madres de Infantil podrán acompañar a sus hijos/as hasta el patio de infantil, “donde con rapidez”, dejarán a sus hijos/hijas en la fila junto a su tutora. Los padres/madres de primaria deben dejar a sus hijos/as en la valla y no acompañarlos hasta su fila.
- **Salidas:** El alumnado saldrá a las 14:00h, en un intercambio de custodia entre los docentes y las familias, garantizando la seguridad del menor.
- **Salidas y/o entradas extraordinarias:** Una vez cerrada la puerta de entrada, los alumnos/as sólo podrán entrar o salir del colegio, por causas justificadas, durante los tramos horarios permitidos.



# 1. INFORMACIONES GENERALES

## NORMAS I - ESO

- **Entradas:** La puerta de entrada se abrirá a las 8:20 h.  
La primera sirena suena a las 8:25h para ir subiendo a las clases.  
A las 8:30h suena la segunda sirena para indicar que empieza la clase.
- **Salidas:** El alumnado saldrá a las 15:00 h.
- **Salidas y/o entradas extraordinarias:** Una vez cerrada la puerta de entrada, los alumnos/as sólo podrán entrar o salir del colegio, por causas justificadas, durante los tramos horarios permitidos.





# 1. INFORMACIONES GENERALES

## NORMAS II

- Los alumnos/as **no podrán salir solos** del centro en ningún momento. Siempre lo harán acompañados de un familiar adulto.
- Fuera del horario establecido para entradas o salidas del centro se actuará de la siguiente forma:
  - a) Cualquier **entrada** del alumno/a podrá efectuarse con el acompañamiento o no de un adulto, en cualquier caso la entrada **quedará anotada en consejería.**
  - b) **Las salidas extraordinarias** deberán ser anotadas en la Agenda por el adulto responsable o profesor y firmará la persona adulta que recoja al alumno/a en el registro que se encuentra en Conserjería.en el colegio.



# 1. INFORMACIONES GENERALES

## NORMAS III

- Las llamadas telefónicas a la familia se hará siempre por un profesor/a.
- Las **ausencias** y **retrasos** deben ser justificados por escrito al tutor/a a través de la Agenda (no es necesario justificante médico).
- No se interrumpirá la jornada del centro para traer “cosas olvidadas”.
- El uso del UNIFORME es OBLIGATORIO. Comienza el 30 de sept.
- Está terminantemente PROHIBIDO USAR aparatos de telefonía móvil en el colegio.



# 1. INFORMACIONES GENERALES

## VÍAS DE COMUNICACIÓN

- Como norma, las comunicaciones oficiales del Centro se enviarán a través de listas de difusión. También aparecerán en la web del colegio:  
<https://lasallesantanatalia.es/>.
- Para poder recibir la información oficial a través del móvil es necesario que rellenen y entreguen la **AUTORIZACIÓN**.
- Pueden seguirnos a través de las redes sociales: facebook, instagram....
- Uso de la plataforma <https://lasallesantanatalia.sallenet.org/>
- Contraseñas: Se le hace entrega de la contraseña(padre/madre/tutor) para poder entrar en la plataforma del colegio y poder acceder a cierta información de su hijo/a. (Demostración del tutor).

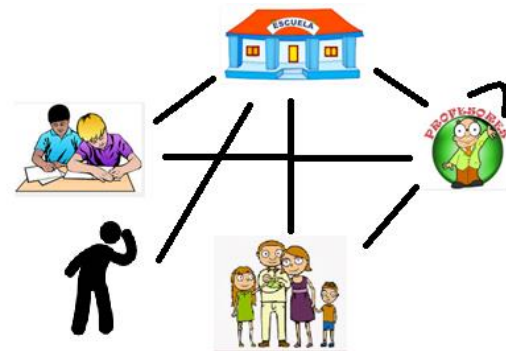



# 1. INFORMACIONES GENERALES

## DONATIVOS

- Se puede colaborar económicamente con el Centro a través de la Fundación La Salle mediante donativos de carácter voluntario. Desde 1€.
- Desgravan a la hora de realizar la declaración de la renta (75%).
- Gracias a vuestra colaboración podemos realizar algunas de las obras que necesita el colegio y tener material de primera para atender a vuestros hijos.



# 1. INFORMACIONES GENERALES

## ONG - PROYDE



- Es nuestra ONGD sin ánimo de lucro. Su objetivo principal es la promoción y desarrollo de las personas empobrecidas.
- PROYDE trabaja desde la COOPERACIÓN, el VOLUNTARIADO, la EDUCACIÓN y el COMERCIO JUSTO.
- Este año todo el dinero recaudado a lo largo del año será para el PROYECTO RUMBECK, es decir, la construcción de una escuela de secundaria en un pueblo de Sudán del Sur.
- Hasta este curso se ha ofrecido un servicio de BAR que llevaban a cabo un grupo de “madres voluntarias”



# 1. INFORMACIONES GENERALES

## ONG - PROYDE



### ¿QUÉ PUEDO HACER YO?

Muy fácil. Si tienes ganas de cambiar el mundo y poner tu granito de arena, necesitamos padres/madres que quieran colaborar y adquirir un compromiso, atendiendo los desayunos del alumnado en el bar. Una mañana a la semana es suficiente.

**HAZTE VOLUNTARIO/A**



# 1. INFORMACIONES GENERALES

## CALOR en la noche



### NECESITAN:

**Voluntarios** para las salidas de los viernes

- Cada voluntario sale 1 vez al mes a partir de las 20h

**Voluntarios** para ayudar y hacer papeles (asistencia social, organismos públicos, ...) por las mañanas en semana.

### Donaciones de :

- **Material** – Mantas, carritos, velas, cuchillas de afeitar
- **Comida** para cada viernes – Caldo, leche, agua, café, dulces, fruta, zumos, charcutería.

**Página web:** <https://www.calorenlanochة.org/es/>

# 1. INFORMACIONES GENERALES

## PASTORAL



- Inicio de las catequesis (Iniciación y Salle Joven):  
el viernes 4 de octubre de 17:00h a 18:00h.
- Se repartirá la inscripción al alumnado en horario escolar.
- Más información: Delegado de Pastoral del colegio. Javier L





# 1. INFORMACIONES GENERALES

## ACTIVIDADES EXTRA ESCOLARES

Este curso ofrecemos mayor variedad de actividades.

- GIMNASIA RÍTMICA.
- ACADEMIA DE INGLÉS: B&B Center
- OFERTA DE ACTIVIDADES CON PROEMA

# 1. INFORMACIONES GENERALES

## Actividades Extraescolares 2019-20



Ciencia  
Divertida

Juegos  
Tradicionales

Artisteando

Dibujo y Pintura

Apoyo Escolar

Baile Moderno

Cortometraje

Multideporte

Uso de Nuevas  
Tecnologías

Psicomotricidad

Multitaller

Huerto  
Sostenibilidad

Learning by  
Doing

Educación  
Emocional

**Donde:**

La Salle Santa Natalia

**Cuando:**

De Octubre a Mayo. Lunes y  
miércoles de 16 a 18h.

**Destinatarios:**

Infantil y Primaria.

**Costes:**

18€ al mes, 2h semanales.

**INFORMACIÓN Y RESERVAS**

PROEMA Recursos Educativos



Telf: 630 176 502

[www.ceproema.com](http://www.ceproema.com)

[proemarecursoseducativos@gmail.com](mailto:proemarecursoseducativos@gmail.com)





## **ELECCIÓN DE LOS/LAS REPRESENTANTES DE LOS/LAS PADRES/MADRES DE LA CLASE**

